



Poder Judiciário

Conselho Nacional de Justiça

ANEXO I DA RECOMENDAÇÃO Nº 125, DE 24 DE DEZEMBRO DE 2021.

FLUXOGRAMA

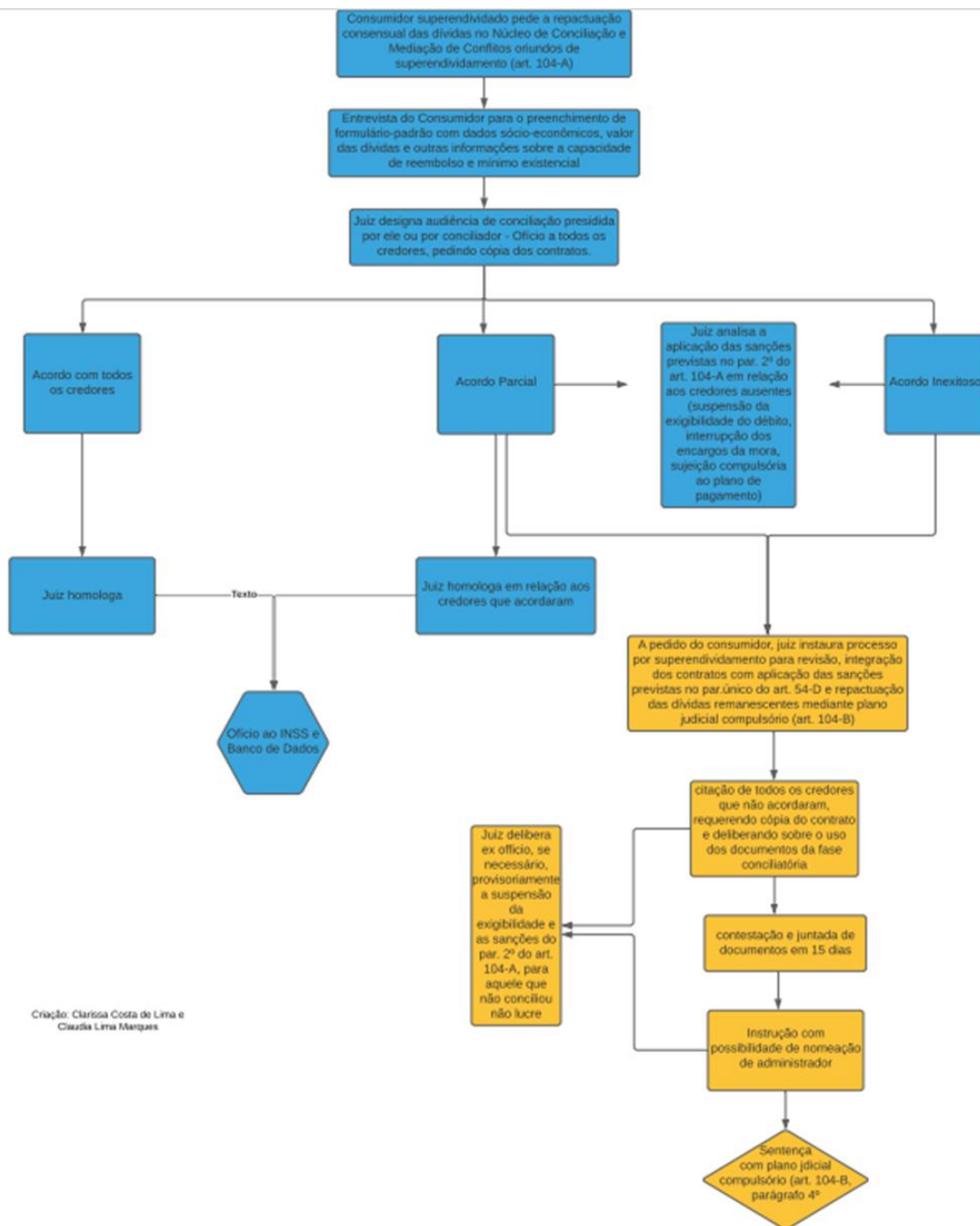



Poder Judiciário

Conselho Nacional de Justiça

ANEXO II DA RECOMENDAÇÃO Nº 125, DE 24 DE DEZEMBRO DE 2021.

MODELO “FORMULÁRIO-PADRÃO”

1. Identificação

| | |
|-----------------------------|--------------|
| Nome: _____ | |
| CPF: _____ | |
| Endereço residencial: _____ | |
| Telefone: _____ | E-mail _____ |

2. Dados socioeconômicos

| |
|-----------------------------------------------------------------------------------------------------------------------------------------------------------------------------------------------------------------------------------------------------------------------------------------------------------------------------------------------|
| a) Sexo: <input type="checkbox"/> M <input type="checkbox"/> F <input type="checkbox"/> Prefiro não declarar |
| b) Idade: _____ |
| c) Profissão: _____ <input type="checkbox"/> ativa <input type="checkbox"/> aposentado <input type="checkbox"/> desempregado |
| d) Estado civil: <input type="checkbox"/> casado <input type="checkbox"/> solteiro <input type="checkbox"/> divorciado <input type="checkbox"/> viúvo <input type="checkbox"/> convivente <input type="checkbox"/> outros |
| e) Número de dependentes: _____ |
| f) Renda média individual mensal: R\$ _____ Renda média familiar mensal: R\$ _____ |
| g) Despesas mensais correntes: luz: R\$ _____; aluguel: R\$ _____; taxa de condomínio: R\$ _____; água: R\$ _____; telefone/internet: R\$ _____; alimentação própria: R\$ _____; pensão alimentícia: R\$ _____; educação: R\$ _____; plano de saúde: R\$ _____; medicamentos: R\$ _____; impostos: R\$ _____; outras (especificar): R\$ _____ |
| h) Possui casa própria? <input type="checkbox"/> sim <input type="checkbox"/> não Financiada <input type="checkbox"/> Quitada <input type="checkbox"/> Valor da parcela do financiamento: R\$ _____ |
| Data de vencimento da última parcela: _____ |



Poder Judiciário

Conselho Nacional de Justiça

i) Possui financiamento de veículo com alienação fiduciária?

Sim () Não () Valor da parcela: R\$ _____

Data do vencimento da última parcela:

j) Montante total da dívida do superendividamento: R\$ _____

k) Qual o comprometimento mensal com o pagamento das dívidas? R\$ _____.

l) Número de credores: _____

m) Causas das dívidas:

() desemprego;

() divórcio/separação/dissolução de união estável;

() doença pessoal ou familiar;

() redução de renda;

() morte,

() outros.

n) Está registrado em cadastros de inadimplentes? () sim () não

o) Tomou conhecimento do crédito por: () televisão; () meio eletrônico; () jornal/revista/mala direta; () panfletagem; () telefone/telemarketing.

3. Mapa dos Credores:

3.1 Credor: _____.

Valor da dívida: R\$ _____.

a) Com garantia: () sim () não. Qual? _____.

b) Possui processo judicial pendente? () sim () não.

c) Desconto em folha de pagamento/benefício previdenciário? () sim, n^o de prestações: _____ () não.

d) A dívida está vencida?

() sim () não.

e) Tentou renegociar?

() sim () não. Como: () próprio credor () Defensoria Pública () advogado () Juizado Especial Cível.

f) Recebeu cópia do contrato?

() sim () não. Se positivo, () antes ou () depois de assiná-lo.



Poder Judiciário

Conselho Nacional de Justiça

g) Foi informado sobre:

juros mensais juros anuais valor total da dívida consequências da falta de pagamento.

h) Quando contratou tinha seus dados registrados em cadastros de inadimplentes? sim

não

Observação: repetir o item acima para tantos quanto forem os credores.

Data: _____ Assinatura: _____